La crisis de la democracia en el mundo

Ignacio Sánchez-Cuenca
(Universidad Carlos III de Madrid)

Conferencia Escuela Social de Tudela y de la Ribera
16/01/2024

El caos político

- **EEUU**: Trump (2016-20), asalto al Congreso (2021), reelección de Trump?? (2024)
- **GB**: Brexit (2016)
- **Brasil**: Bolsonaro (2019-22), asalto al Congreso (2023)
- **India**: Modi (2014-)
- **Italia**: Movimiento 5 Estrellas (2018-22), Hermanos de Italia (2022-)
- **Grecia**: Syriza (2015-19)
- **Argentina**: Milei (2023-)
- **Holanda**: Wilders (2023-)
- **Francia**: desaparición del partido socialista y de la derecha gaullista
- **Hungría**: Orban (2010-)
- **Países nórdicos**: crecimiento extrema derecha

La evolución histórica de la democracia

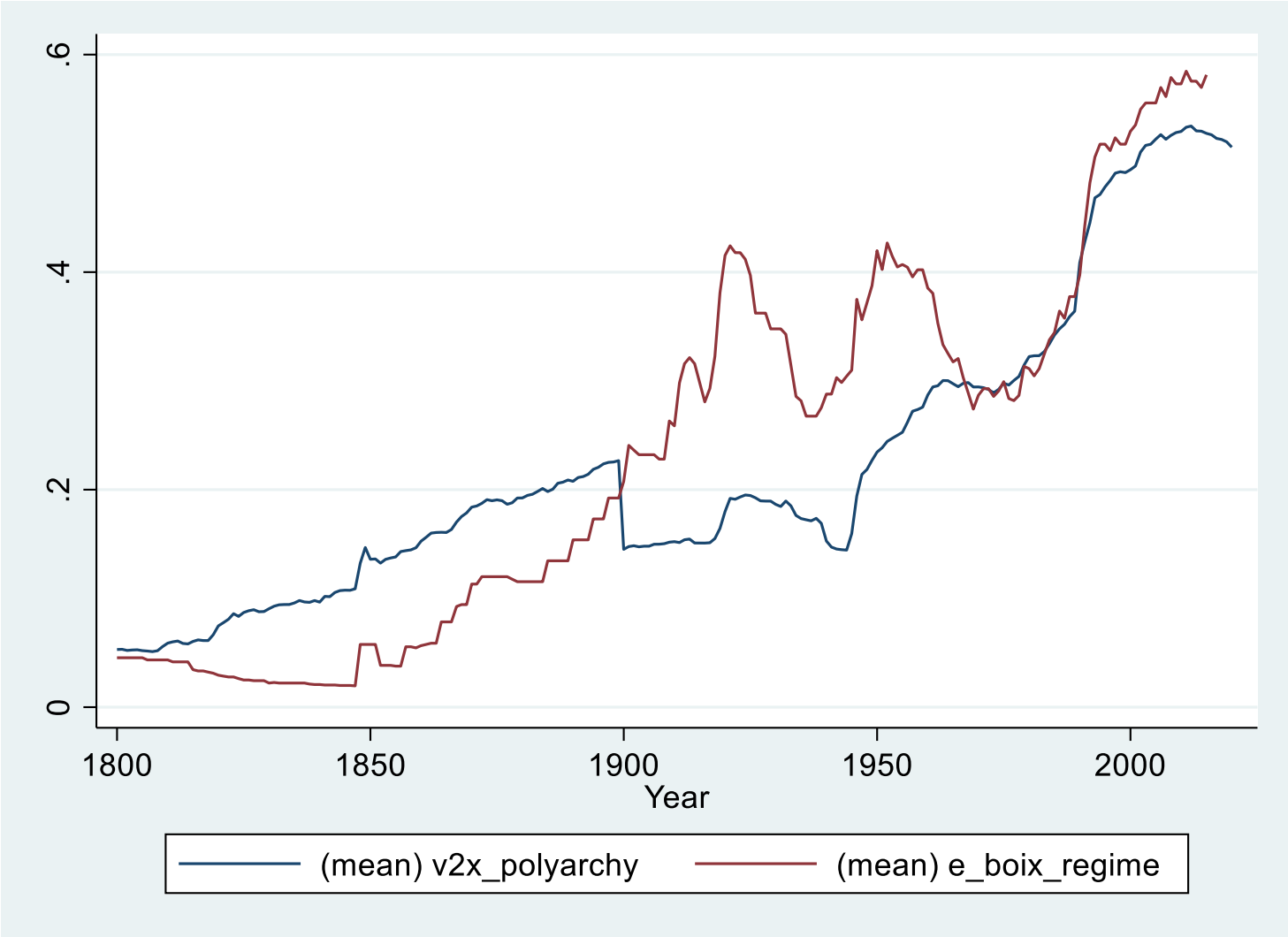

La expansión de la democracia en el mundo

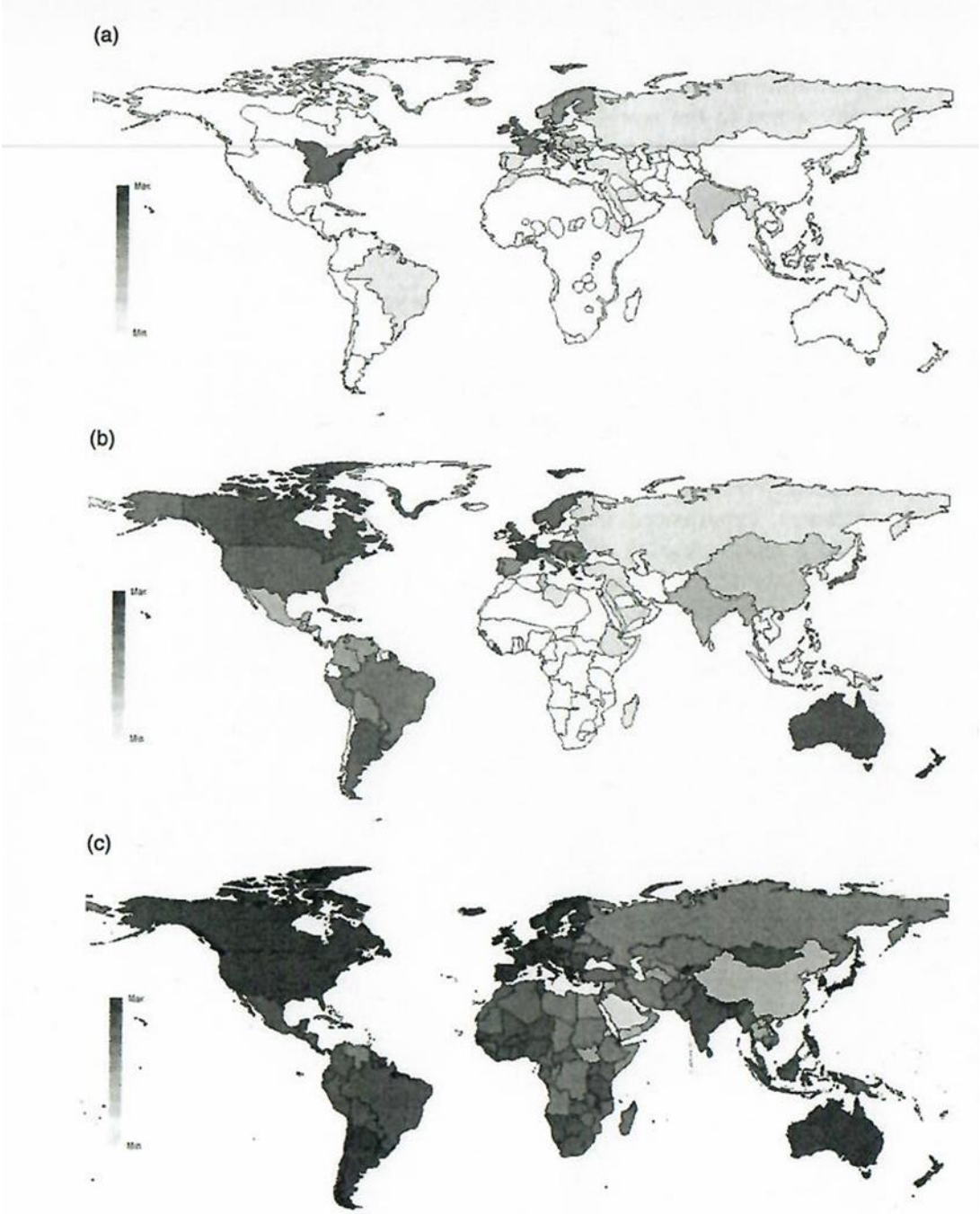

FIGURE 2.4 Global heat maps of electoral democracy: 1789 (a), 1899 (b), and 2018 (c)

La crisis actual de las democracias en el mundo

Figure 1.1. **After many years of democratic growth, the world has experienced a democratic recession for at least the past six years (graph shows the net number of countries advancing or declining)**

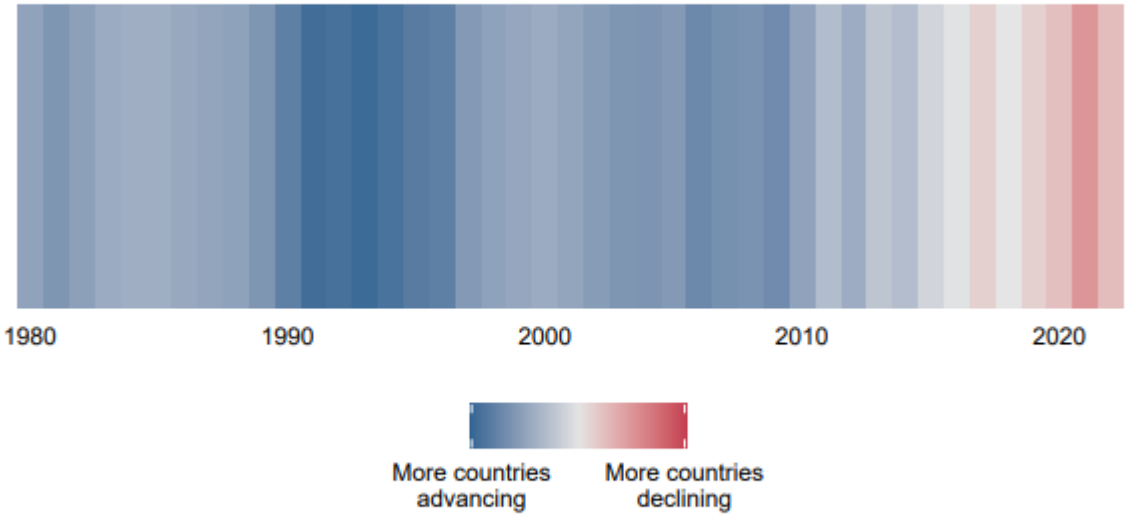

Source: International IDEA, The Global State of Democracy Indices v7.1, 2023.

La crisis actual de las democracias en el mundo

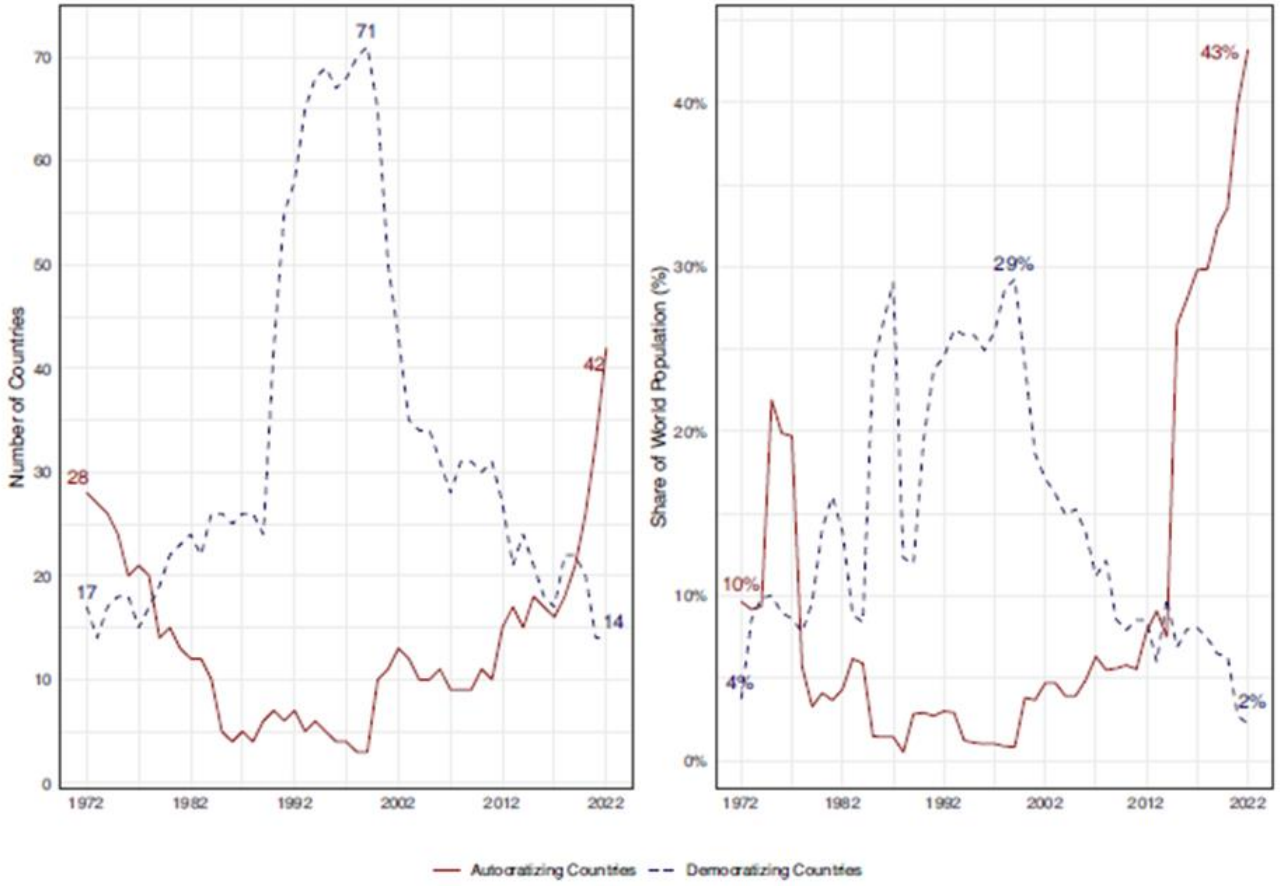

Figure 7. Autocratizing and democratizing countries, 1972–2022.

To cite this article: Felix Wiebrecht, Yuko Sato, Marina Nord, Martin Lundstedt, Fabio Angiolillo & Staffan I. Lindberg (2023) State of the world 2022: defiance in the face of autocratization, Democratization, 30:5, 769-793, DOI: 10.1080/13510347.2023.2199452

La crisis actual de las democracias en el mundo

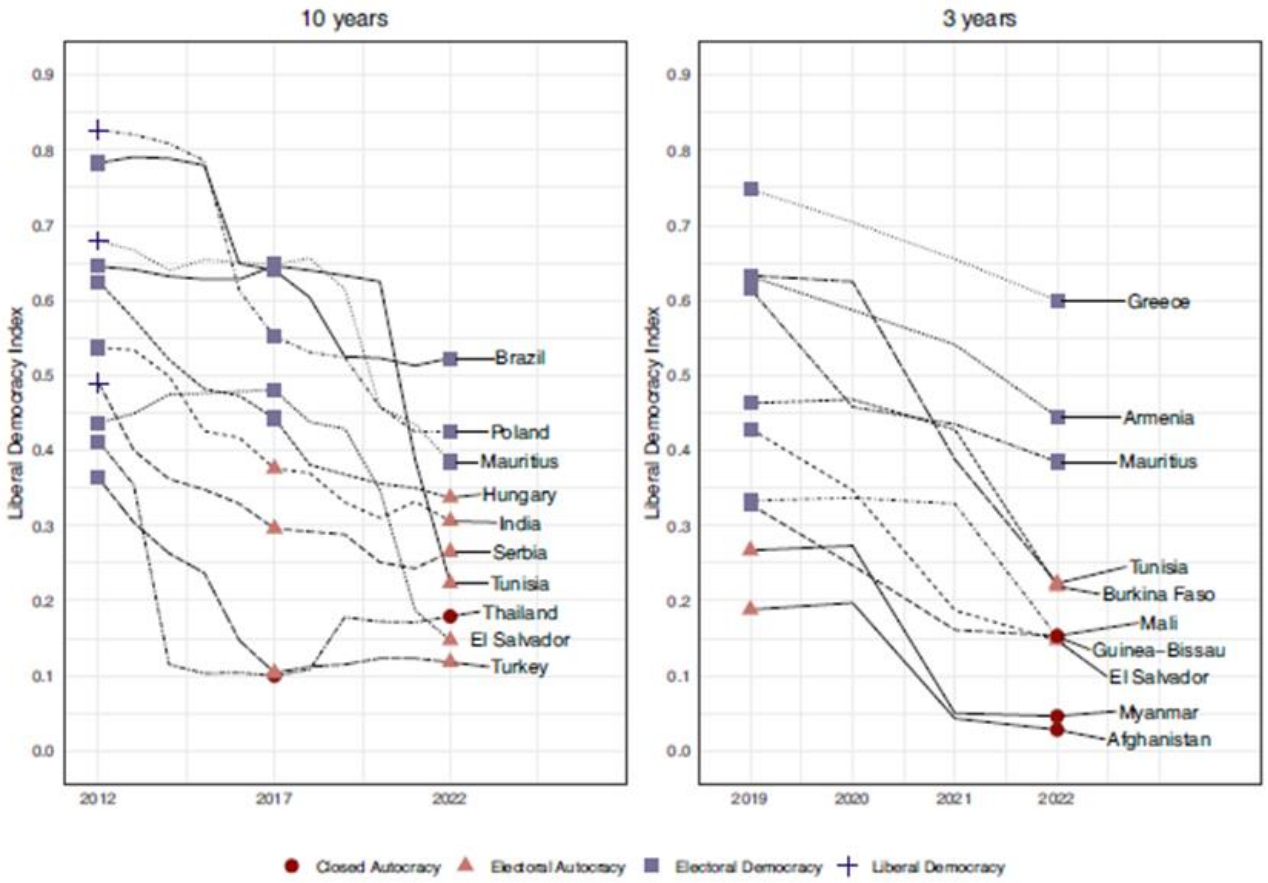

Figure 8. Top 10 autocratizing countries (10 years vs. 3 years).

Notes: Figure 8 plots values of the LDI for the 10 countries with the greatest decreases in the last 10 years (left panel) and 3 years (right panel).

To cite this article: Felix Wiebrecht, Yuko Sato, Marina Nord, Martin Lundstedt, Fabio Angiolillo & Staffan I. Lindberg (2023) State of the world 2022: defiance in the face of autocratization, Democratization, 30:5, 769-793, DOI: 10.1080/13510347.2023.2199452

¿Cómo mueren las democracias?
Golpes de Estado

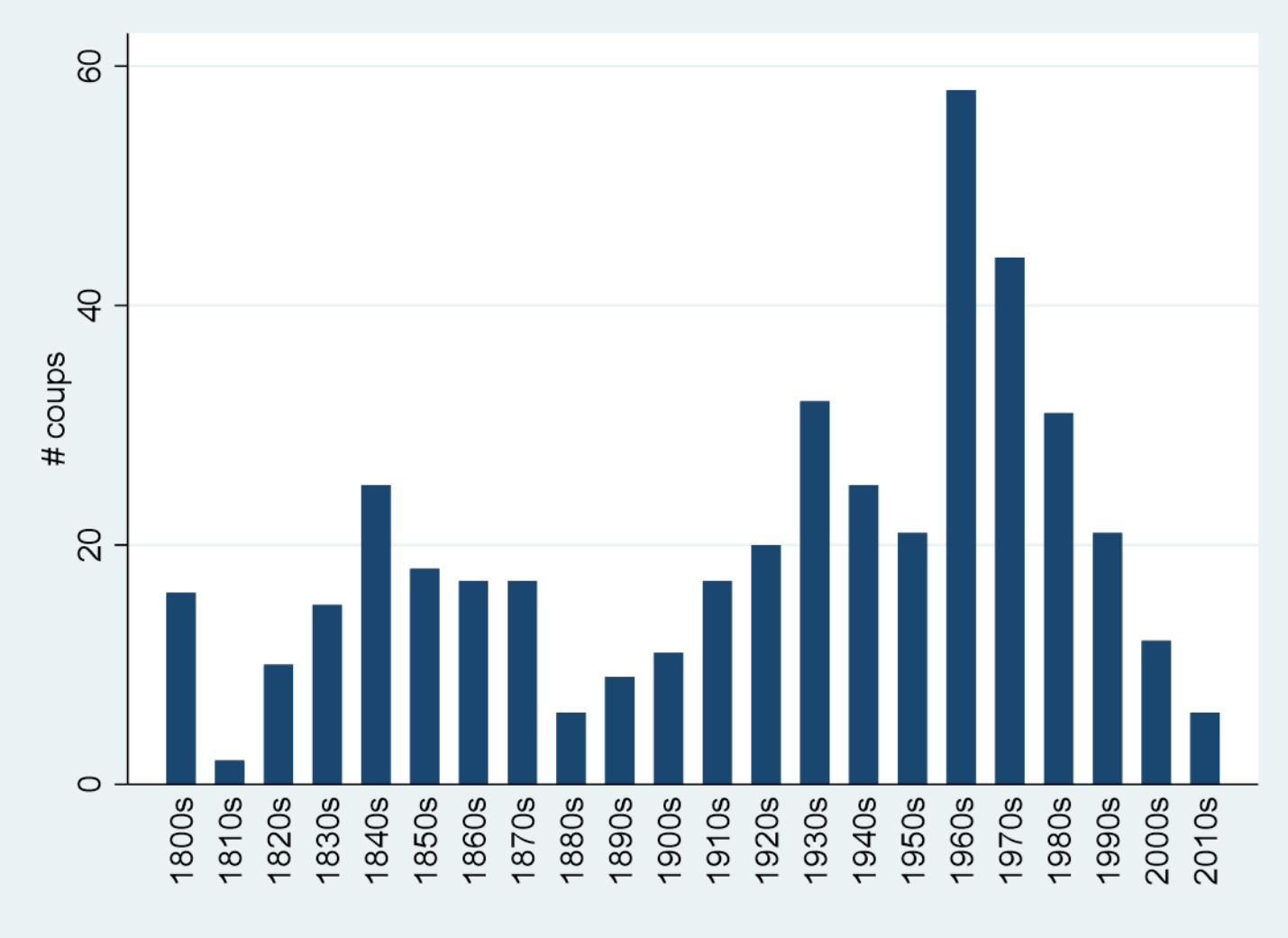

¿Cómo caen las democracias?
Falta de apoyo popular

- Desafección política
- Rechazo de los partidos políticos
- Corrupción
- Promesas incumplidas
- La debilidad del poder político frente a los poderes económicos

La caída de la participación

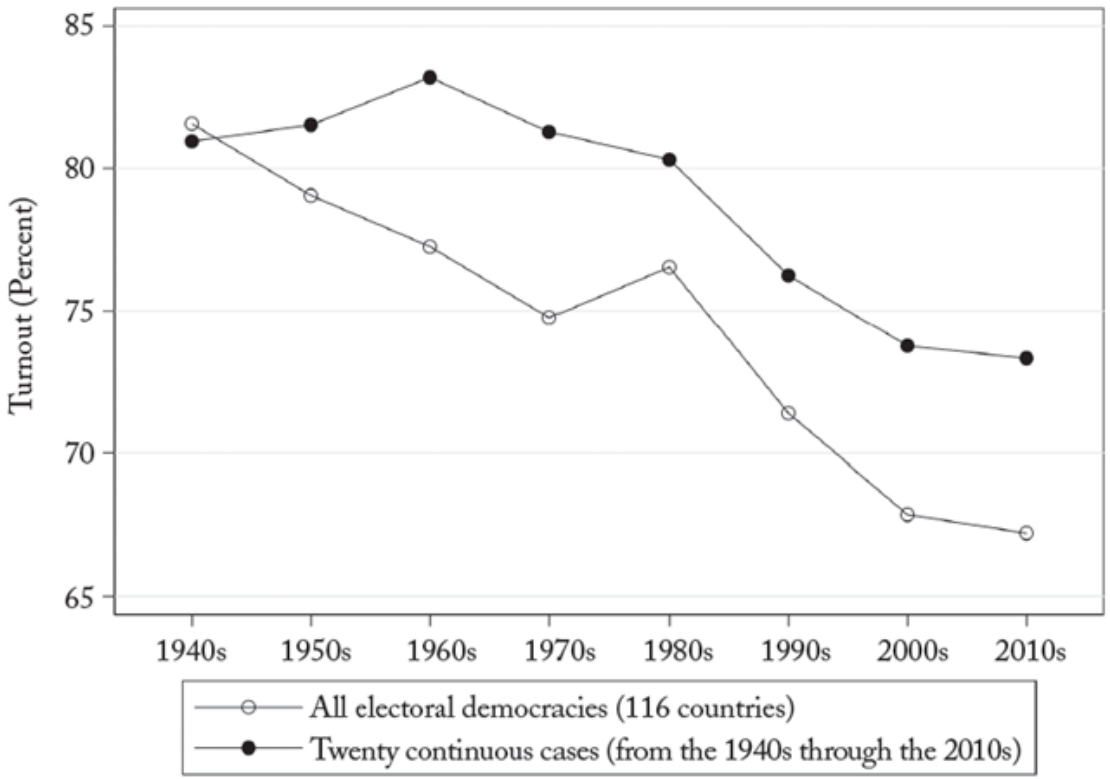

FIGURE 1
EVOLUTION OF VOTER TURNOUT IN NATIONAL ELECTIONS 1945–2017[a]

La vulnerabilidad de las democracias

- Democracias en vías de desarrollo / democracias desarrolladas
- La edad mejora la resistencia de la democracia

Los síntomas de las democracias desarrolladas: crecimiento apoyo extrema derecha

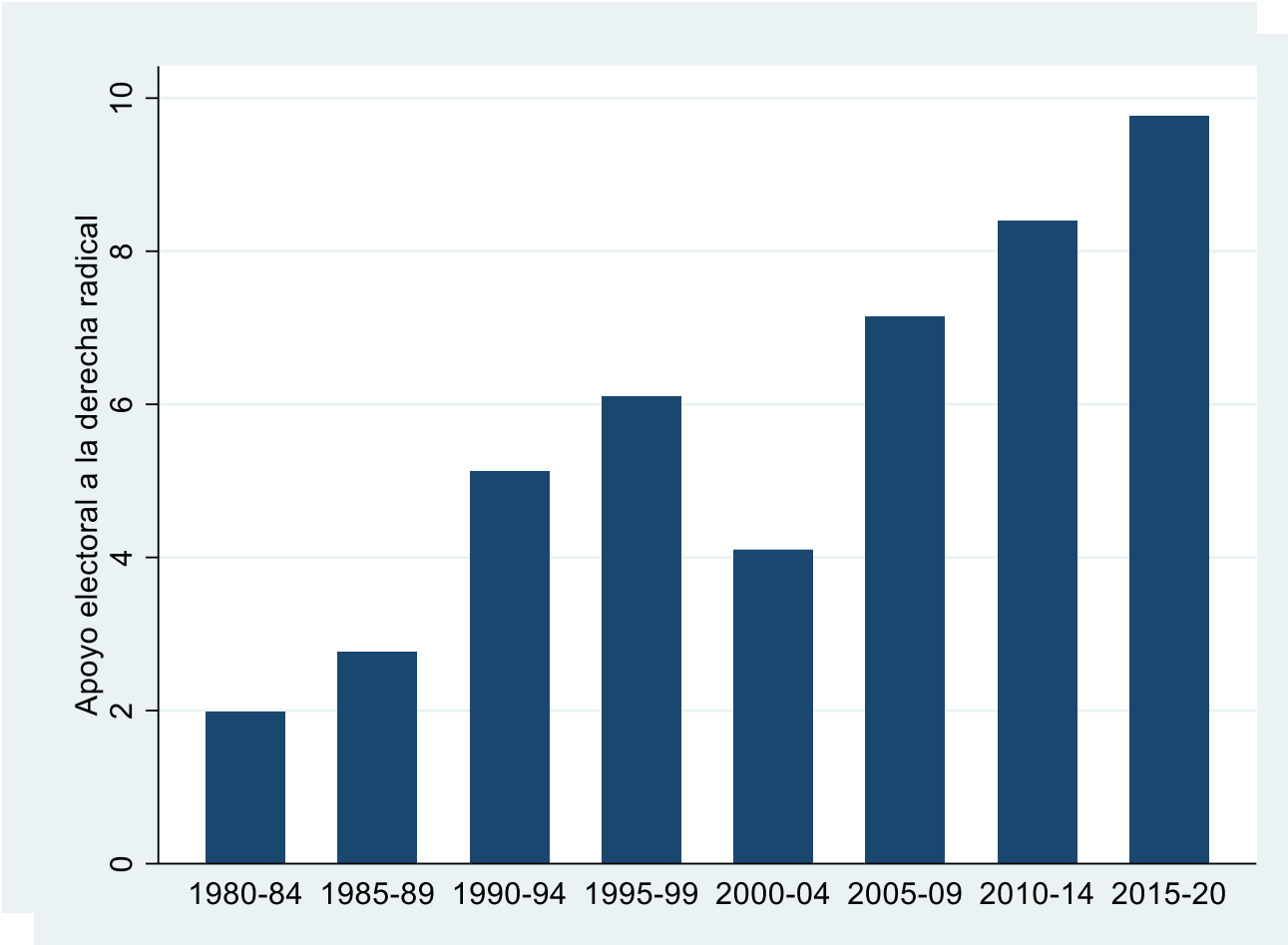

Los síntomas de las democracias desarrolladas: aumento de la volatilidad

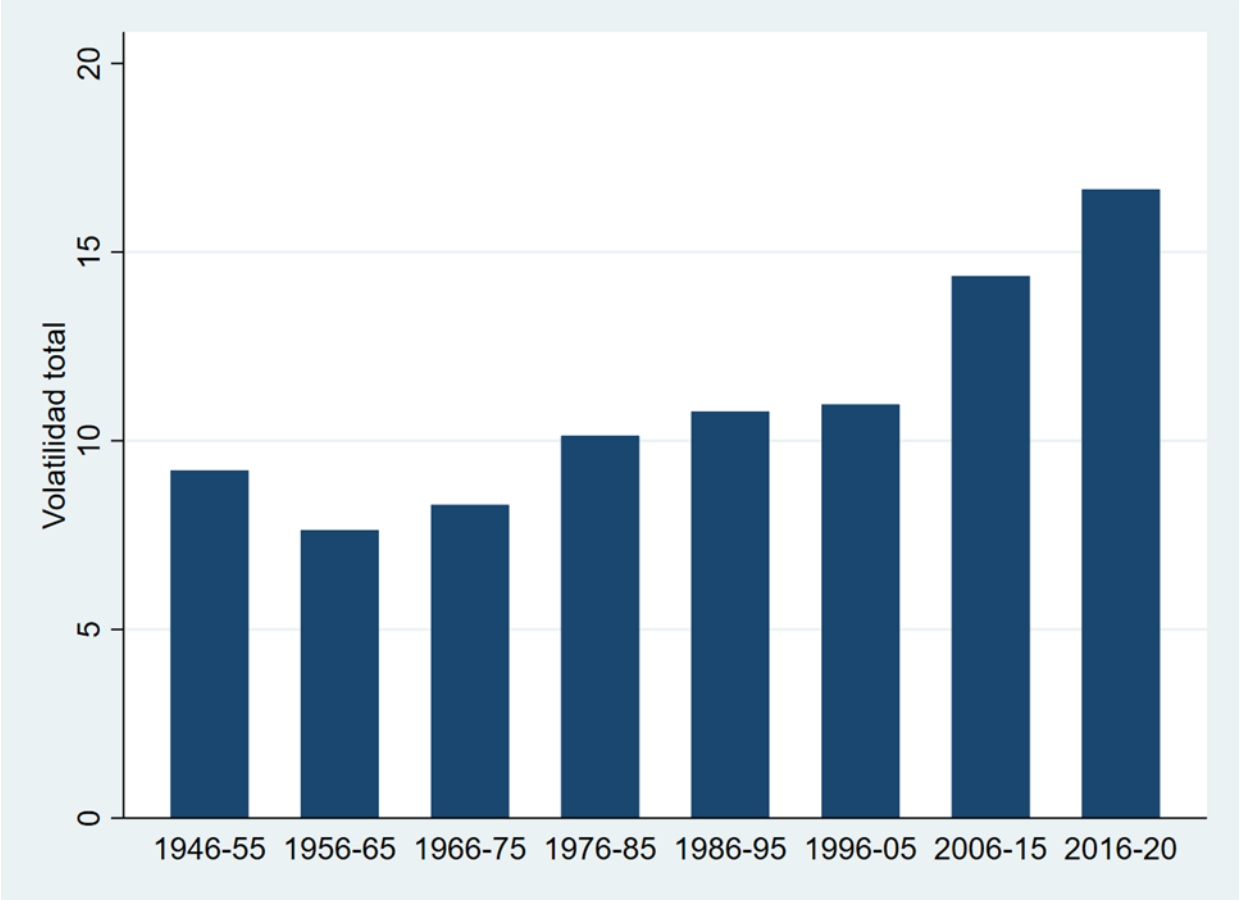

¿Por qué sufren las democracias?

- ¿Es la economía? No solo: Polonia, Hungría, India, Brasil
- ¿Es la desigualdad? No solo: Países nórdicos, Francia, Brasil
- ¿Es la corrupción? No solo: EEUU, Holanda

Crisis de la desintermediación

- *Intermediación*: Intervención de terceras partes sin capacidad de imposición para hacer posibles interacciones que sin la intermediación fracasarían

Tipos de intermediación

- **Conectores** (*conectan a las partes*: agencia inmobiliaria, agencia colocación, etc.)
- **Certificadores** (*dan confianza en los intercambios*: bancos centrales, agencias reguladoras, registro propiedad, expedición administrativa de títulos, etc.)
- **Evaluadores** (*establecen qué tiene valor*: agencias de tasación, tribunales, compañías de seguros, medios de comunicación, etc.)
- **Prescriptores** (*guían a los ciudadanos*: intelectuales, críticos, élites, medios de comunicación, agencias de publicidad, etc.)

Ejemplo 1: Intermediación y mercado inmobiliario

- La actividad de intermediarios es crucial debido a las peculiaridades de este mercado:
  - Intermediador 1 (*conector*): agencia inmobiliaria, pone en contacto compradores y vendedores
  - Intermediador 2 (*conector*): banco, media entre inversores y ahorradores en el crédito hipotecario
  - Intermediador 3 (*evaluador*): agencia de tasación
  - Intermediador 4 (*certificador*): registro de la propiedad / notario

Ejemplo 2: la esfera del arte

- La producción de arte está atravesada por varios intermediadores entre el artista y su público:
  - Museos / salas de exposiciones / galerías de arte (*conectores*)
  - Críticos / expertos / profesores de universidad (*evaluadores y prescriptores*)
  - Curator / conservador / comisarios / expertos (*certificadores*)

La democracia representativa como un sistema de intermediación política

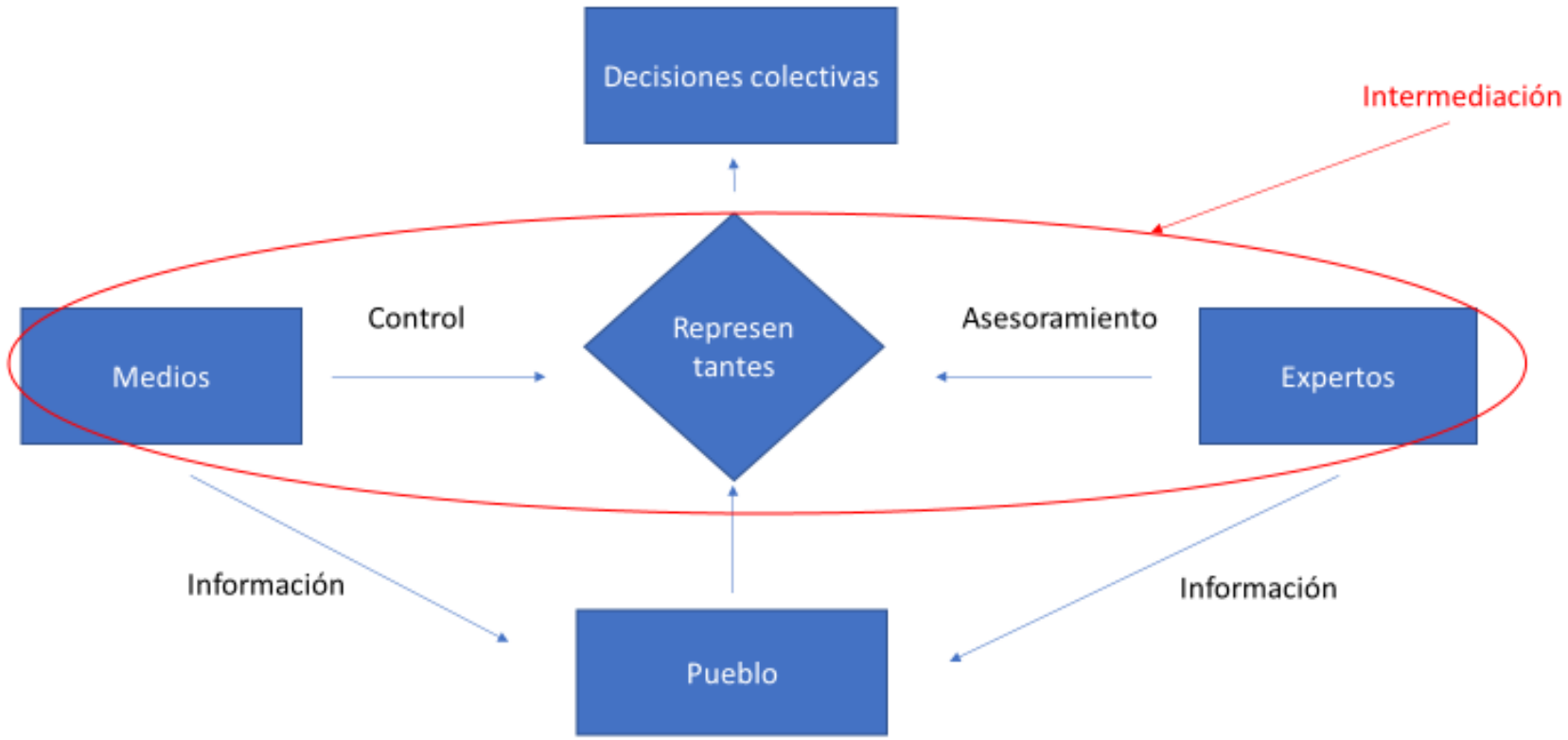

Procesos de desintermediación

- Hay fuerzas tecnológicas y culturales que hacen innecesarias o transforman instancias clásicas de intermediación
    - ***Tecnología***: revolución digital
    - ***Cultura***: reforzamiento del individualismo neoliberal

Digitalización, I

- Conectores:
  - Páginas de vuelos frente a agencias de viajes
  - Airbnb frente a hoteles tradicionales
  - Portales de internet frente a agencias inmobiliarias
  - Software de traducción frente a traductores
  - Entidades financieras no bancarias (seguros, fondos de pensiones, sociedades de inversión, etc.) frente a entidades bancarias
  - Redes sociales frente a medios de comunicación

Digitalización, II

- Certificadores:
  - Blockchain: Criptomonedas frente a monedas apoyadas por Bancos Centrales
  - Blockchain: Certificación de compraventa / títulos de propiedad / títulos académicos frente a administración

Digitalización, III

- Evaluadores: la revolución de los usuarios
    - Plataformas de cine frente a críticos
    - Evaluación popular de servicios

Digitalización, IV

- Prescriptores:
  - Influencers / bloggers / youtubers frente a críticos y medios de comunicación

La cultura del individualismo, I

- Tesis clásica (Durkheim): el individualismo surge de la división del trabajo, cada uno se distingue de los demás en su especialización laboral

- Tesis culturalista (Henrich): el individualismo surge del debilitamiento de los lazos familiares causado por la prohibición medieval de los matrimonios cosanguineos

La cultura del individualismo, II

- Revolución protestante, 1517: se puede establecer una relación directa entre el creyente y la divinidad sin pasar por la Iglesia
- Lutero defiende la creencia en la capacidad de las almas individuales para relacionarse con Dios sin intermediador alguno
- Doctrina del sacerdocio de todos los creyentes
- Los países de la Contrarreforma quedan al margen de esta revolución del individualismo

La cultura del individualismo, III

- La aparición de las naciones rompe los lazos de dependencia e intermediación del Antiguo Régimen y crea relaciones igualitarias entre los miembros de cada nación

- El individualismo contemporáneo se inicia con la Declaración Universal de los Derechos Humanos de 1948

- Sustitución de la cultura del honor por la cultura de la dignidad: todos los seres humanos son igualmente dignos y sus vidas merecen todas protección

Individualismo neoliberal

- Economicismo individual
- La política como conjunto de decisiones individuales
- Auto-explotación
- Ruptura de lazos sociales, socialización débil o superficial

Partidos como intermediadores políticos

- Los representantes reducen la multidimensional del espacio político

- Filtran, calibran, organizan y dan sentido las demandas que proceden de la sociedad civil

La crisis de los partidos, I

- Una proporción creciente de los ciudadanos rechaza el papel intermediador de los partidos

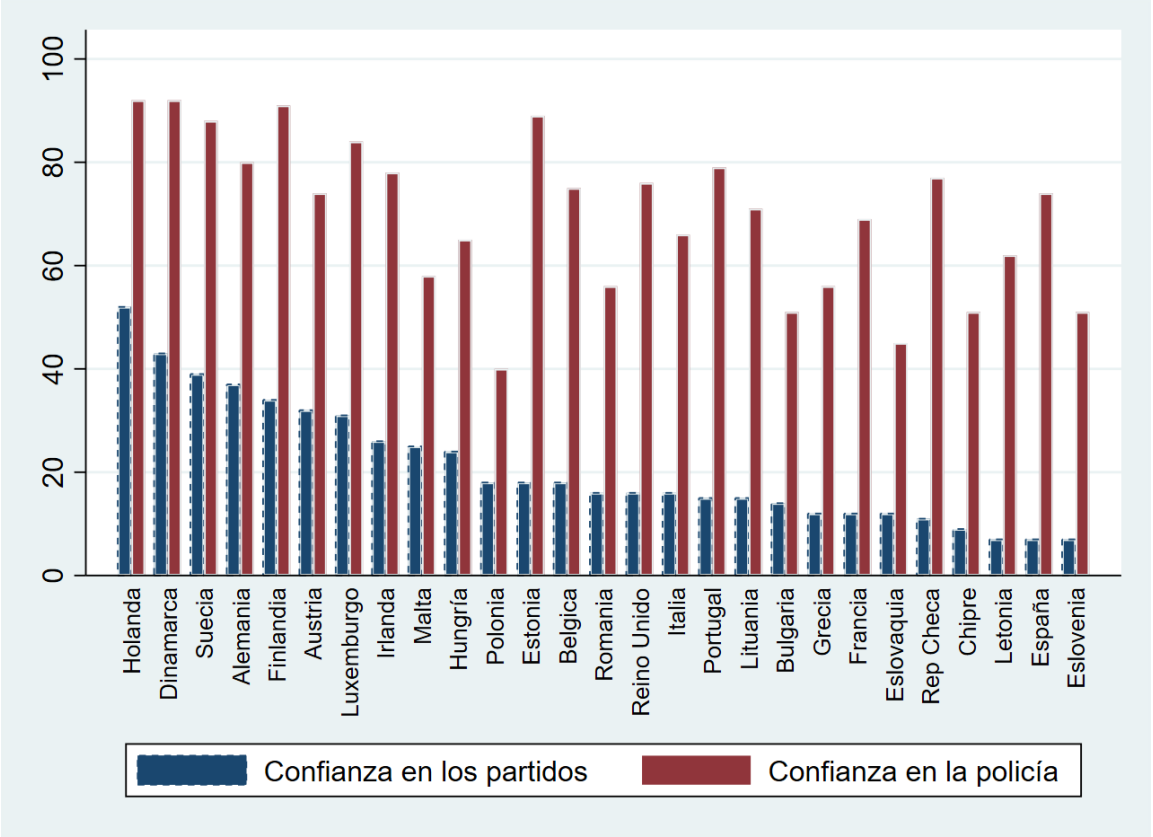

- *En España, la confianza en los partidos está por debajo del 10%*

La crisis de los partidos, II

- Las causas de la desconfianza en los partidos:
    - Escándalos de corrupción
    - Promesas rotas / incoherencia ideológica
    - Prácticas colusivas

Consecuencias de la crisis intermediadora de los partidos

- Disolución de las lealtades partidistas
- Transformaciones profundas de los sistemas de partidos (Colombia, Francia, Italia, España, Grecia, India, etc.)
- Fenómenos de hiperliderazgo: el lider como encarnación de los valores de la Sociedad (representación directa)

La crisis de intermediación de los medios

- Muchos lectores repudian el poder de los medios para organizar el debate público
- El debate se horizontaliza a través de las redes sociales (pero, a la vez, se polariza y bunkeriza)
- Las generaciones más jóvenes leen fundamentalmente lo que viene recomendado en redes sociales (lectura por confianza)

Cuestionamiento de los expertos

- Individuos empoderados desconfían de los expertos y las agencias certificadoras más en general

- Surgimiento de teorías conspirativas a pesar de abundancia de información contrastable:

    - Negacionsitas climáticos
    - Negacionistas vacuna Covid
    - Terraplanistas
    - Fumigación masiva mediante estelas químicas
    - Etc.

Política desordenada

- Cuando se desgastan los vínculos de confianza en partidos y medios, la desintermediación clásica se resiente

- El espacio político se desorganiza, la política se vuelve desordenada (***impredecible***, ***inestable***)

  - Patologías de la agregación de preferencias (crisis de los partidos)

  - Patologías del debate público (crisis de los medios)

¿Por qué se beneficia la extrema derecha de la crisis de desintermediación?

- La erosión de los intermediadores políticos deja espacio libre a mensajes que antes se consideraban inaceptables (ruptura de normas sociales)
- Se rompen los vínculos entre ciudadanos y representantes, pero también entre los propios ciudadanos
- Se debilitan los vínculos colectivos y solidarios
- Surgen un individuo “empoderado”, desconfiado, insolidario, excluyente y egoísta

¿Cómo pueden adaptarse las democracias a la crisis de intermediación?

- Las instituciones de la democracia representativa han cambiado muy poco desde finales del siglo XVIII
- ¿Más participación?
- ¿Formas nuevas de representación?
- ¿Una cámara ciudadana?